

# LÍQUIDOS

Transfort | Grupo: 014



INDÚSTRIA



CONSTRUÇÃO  
CIVIL

Sucção e impulsão de água, purinas e outros líquidos ou produtos químicos com índice de agressividade moderada. Transporte pneumático de granulados, sementes, cereais e outras substâncias sólidas abrasivas.

Processos de drenagem de águas residuais em fossas.

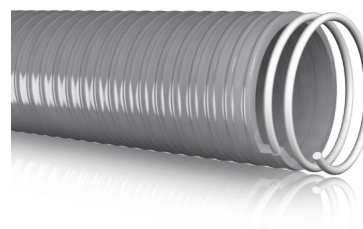

|                                 |  |
|---------------------------------|--|
| <b>Intervalo de Temperatura</b> | -10°C a 60°C   |
| <b>Pressão de Serviço</b>       | Variável, em função do diâmetro. Ver tabela em baixo.  |
| <b>Composição</b>               | PVC flexível   |
| <b>Reforço</b>                  | Fio de PVC rígido e antichoque em espiral.   |
| <b>Aspectos Logísticos</b>      | Rolos de 20 m, 30 m e 50 m   |
| <b>Normas de Qualidade</b>      | Tubo produzido de acordo com a norma UNE ISO 3994 do sistema internacional de gestão de qualidade. |

| Referência | Ø Int. (mm) | P.S. (bar) | Vácuo (m/H <sub>2</sub> O) | Raio de Curvatura (mm) |
|------------|-------------|------------|----------------------------|------------------------|
| 014030E    | 30          | 5          | 9                          | 150                    |
| 014035E    | 35          | 5          | 9                          | 175                    |
| 014040E    | 40          | 5          | 9                          | 200                    |
| 014042E    | 42          | 5          | 9                          | 225                    |
| 014045E    | 45          | 5          | 9                          | 225                    |
| 014050E    | 50          | 5          | 9                          | 250                    |
| 014055E    | 55          | 5          | 9                          | 275                    |
| 014060E    | 60          | 5          | 9                          | 300                    |
| 014065E    | 65          | 5          | 9                          | 325                    |
| 014070E    | 70          | 5          | 9                          | 350                    |
| 014075E    | 75          | 5          | 9                          | 375                    |
| 014080E    | 80          | 4          | 9                          | 400                    |
| 014090E    | 90          | 4          | 9                          | 450                    |
| 014100E    | 100         | 3          | 9                          | 500                    |
| 014105E    | 105         | 3          | 9                          | 525                    |
| 014110E    | 110         | 3          | 9                          | 550                    |
| 014120E    | 120         | 3          | 9                          | 600                    |
| 014125E    | 125         | 3          | 9                          | 625                    |
| 014130E    | 130         | 3          | 9                          | 650                    |
| 014150E    | 150         | 3          | 9                          | 750                    |
| 014200E    | 200         | 2,5        | 9                          | 1000                   |
| 014250E    | 250         | 2,5        | 9                          | 1250                   |